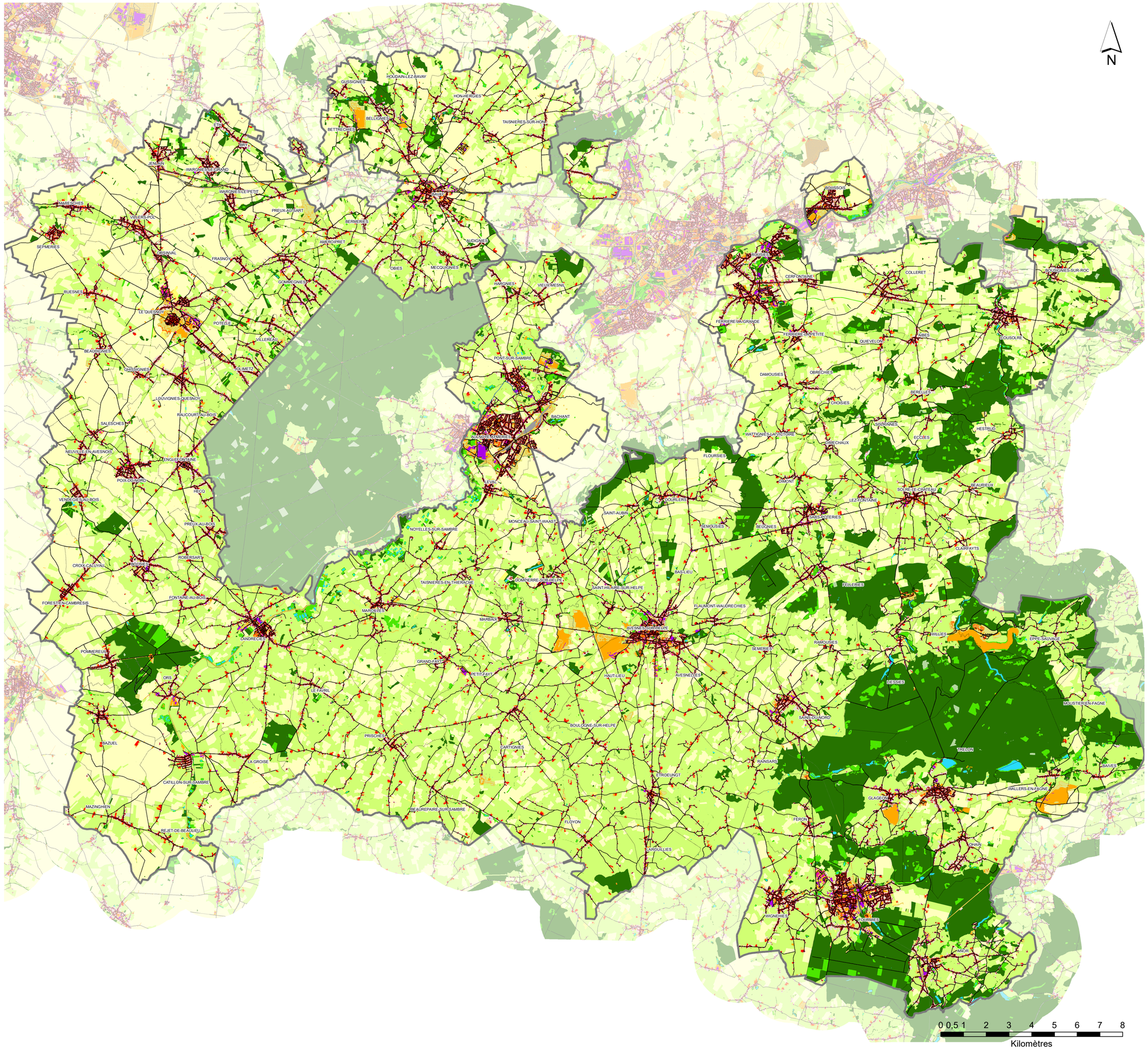

0 0,5 1 2 3 4 5 6 7 8

Kilomètres

Combinaison COUVERT/USAGE - 21 classes

Pilotée par la Plateforme Publique de l'Information Géographique Nord-Pas-de-Calais, la cartographie de l'occupation du sol en 2 dimensions utilise deux nomenclatures : le couvert du sol et l'usage du sol. Ce référentiel OCS2D est produit par photo-interprétation d'images aériennes couleurs et infrarouge datées de 2005 et 2015.

ESPACES ARTIFICIALISES

- Bâti de l'habitat
- Bâti des exploitations agricoles
- Bâti commercial
- Bâti industriel et autres activités économiques
- Bâti des services et transports
- Autres bâtis
- Routes
- Voies ferrées
- Zones aéroportuaires
- Canaux et rivières navigables
- Espaces artificialisés non végétalisés
- Espaces végétalisés de l'habitat
- Autres espaces non végétalisés
- Autres espaces artificialisés végétalisés

ESPACES AGRICOLES

- Prairies
- Cultures annuelles
- Autres terres agricoles

ESPACES NATURELS

- Surfaces en eau
- Espaces boisés
- Espaces végétalisés non boisés
- Espaces non végétalisés

Découpage administratif

- Limite communale

Sources : ©PPIGE Nord-Pas de Calais - OCS2D 2005-2015; Limites communales ©contributeurs de OpenStreetMap OSM 2018

Production : SIRS

CQE : WATEAU-SEGALA-EGEOSOLUTIONS

Partenaires techniques et financiers : FEDER, Région Hauts-de-France, DREAL Hauts-de-France, EPF Nord-Pas de Calais, Département du Nord, Département du Pas-de-Calais, SCOT de l'Arrageois, SCOT de l'Artois, SCOT de la Terre des 2 Caps, SCOT de Lens-Liévin-Henin-Carvin, SCOT de Lille Métropole, SCOT du Boulonnais, SCOT du Calaisis, SCOT du Cambrésis, SCOT du Grand Douaisis, SCOT de Flandre intérieure, SCOT du Pays de Saint-Omer, PETR Ternois – 7 vallées, SCOT du Pays maritime et rural du Montreuillois, SCOT du Valenciennois, SCOT Flandre Dunkerque, SCOT Osartis Marquion, SCOT Sambre-Avesnois, PNR de l'Avesnois, PNR des Caps et Marais d'Opale, PNR Scarpe Escaut, Adulm, Adus, Agur, Audso, Aula, Bdco, Simouv.

Avertissement au lecteur : la lecture de cette carte est optimale au format A1; sa lisibilité n'est pas assurée pour les formats intermédiaires (A2, A3, A4, etc).

"OCCUPATION DU SOL EN 2 DIMENSIONS - OCS2D 2005-2015 - NORD ET PAS DE CALAIS"

Combinaison CS/US année de référence 2015

Parc Naturel Régional
Avesnois

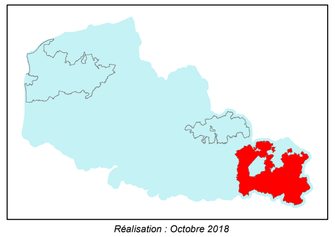

Réalisation : Octobre 2018

Ce projet est cofinancé par l'Union européenne avec le Fonds européen de développement régional.