



Liberté • Égalité • Fraternité

RÉPUBLIQUE FRANÇAISE

Direction Départementale
des Territoires et de la Mer



RENOUVEAU
du Bassin Minier

S'engager ensemble

OUTIL DE SUIVI ET DE PROGRAMMATION (OSP) ERBM

« *Migration sous Géo2France* »

Réunion bailleurs / DDTM 59/62 / DRBM

19 mai 2021



L'engagement pour le renouveau du bassin minier (ERBM)

- **Un programme ambitieux** visant la métamorphose du territoire du Bassin Minier sur 10 ans
- **Une approche transversale** : logement, écoconstruction, urbanisme, santé, patrimoine transport
- **Des acteurs institutionnels** : État, Région, CD 59, CD 62, 8 EPCI (représentant 250 communes / 1,2M hab)
- **Des acteurs opérationnels** :
 - La DRBM → coordination de l'ERBM
 - Les bailleurs → rénovation thermique les logements



Le référentiel d'ambitions partagées

- Traduction technique :
 - des **ambitions politiques** pour la rénovation intégrée des CM (12 000 logements)
 - de la **réhabilitation des logements miniers** (11 000 logements) → éléments de méthode, recommandations, bonnes pratiques
- **Six axes** dont la programmation et le suivi des rénovations intégrées de cités minières (co-pilotage DRBM/DDTM)



Un besoin commun de suivre l'avancement

- La DRBM → **besoin d'un suivi global** et partenarial des 23 000 logements sur les 10 ans pour réaliser l'ambition
- Les bailleurs → **faciliter les échanges** avec les différents acteurs institutionnels
- Les EPCI → **suivre l'avancement des opérations** de réhabilitation sur leur territoire
- Les DDTM → **besoin d'un suivi opérationnel et financier pour la PALULOS**, de calibrer les besoins d'enveloppes annuels en vue des CRHH (programmation) , de rédiger des rendus rapides (notes, fiches, EDL, COPIL, COPROJ, etc.), d'assurer le suivi des études urbaines intégrées des cités à enjeux

L'OSP version 1

- La DDTM a proposé la création de l'outil de suivi et de programmation OSP :
- Création d'une **base de données relationnelles** associée à une cartographie dynamique GEOIDE (V1 hébergée sur Alfresco)
- **Usage interne DDTM** 59 et 62 au départ, puis décision d'**extension au partenariat** sous couvert de la DRBM
- **Recueil des données** en lien avec les **bailleurs, EPCI et DRBM** pour créer la matrice et les fonctionnalités de base
- **Formation prise en main à distance** des bailleurs au printemps 2020 par les DDTM pour expérimenter l'outil

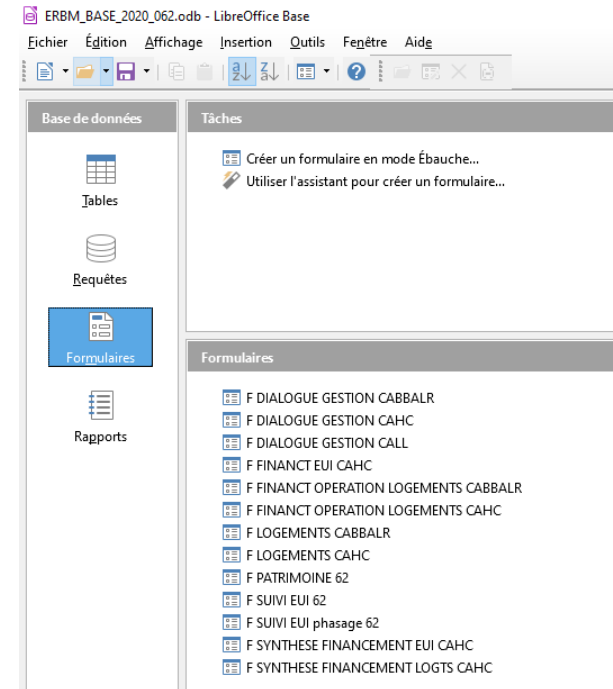

L'OSP version 2

- Migration de l'OSP sous **Géo2France** en 2020 sur conseils de la DREAL et du SIDSIC pour :
 - **Pérenniser** l'outil sur une plateforme partenariale ergonomique
 - Fiabiliser (la stabilité d'OpenOfficeBase n'était pas garantie)
 - Permettre des **développements plus conséquents** et des plusieurs fonctionnalités : outil de sondage, visionneuse interactive, graphiques, états de sortie à différentes échelles
 - **Unifier l'outil** (visionneuse + base de données)
 - **Faciliter / simplifier** le dépôt et le partage de données



Étapes de la migration

- **Dernier trimestre 2020** : Rencontres avec chaque bailleur pour détailler les données à recueillir en saisie manuelle (hors RPLS) et identifier les structurations de données de chaque bailleur
- **2021** : Travail de la DDTM en lien avec Géo2France, services métiers, bailleurs, et DRBM pour simplifier l'intégration
- **Aujourd'hui** : présentation du travail réalisé aux bailleurs (tableau avec onglets, visionneuse analyse au logt par bailleur, etc.) : un grand remerciement pour cette collaboration qui aboutit à un outil opérationnel

Fonctionnalités

- **En cours** : Différents **états de sortie à la carte** pour donner à voir le réalisé de l'ERBM relatif à la dimension habitat aux partenaires (logements financés par l'État, le bilan par EPCI, les autres financeurs, situation des ménages et des logements avant et après travaux, etc.) conformément au référentiel d'ambition partagée
- **Formulaires** permettant de **faciliter et fiabiliser la remontée** par les bailleurs et les EPCI de la programmation annuelle (testé avec succès en 15j en janvier 2021 pour le CRHH)
- En cours de développement en mai 2021 : formulaire permettant la remontée du **programme complémentaire** de rénovations des cités intégrées attendu à l'automne prochain
- A venir : **visionneuse** permettant à chacun de réaliser ses propres cartographies en sélectionnant les données souhaitées (échelle cité minière, commune, EPCI, département, BM), éditions de graphiques à différentes échelles

Développement de plusieurs modules



Mes projets

Les groupes dont vous
êtes membre

Outil de Suivi et de
Programmation (OSP)
ERBM

Engagement pour le
renouveau du bassin minier

1er module : la programmation

Outil de Suivi et de Programmation (OSP) ERBM

CHANGER DE PROJET



ANIMATEURS DU PROJET

Laurence MALBRANCO, Jérôme
Douché, Denis TROUSSARD

LES MEMBRES DU GROUPE 

À VOIR

Programation 2021

LES DOCUMENTS DU PROJET 



L'exercice de programmation 2021 est désormais clos, le CRHH s'étant réuni le 08 février 2021.

Il a été décidé que les crédits ERBM pour l'année 2021 seraient répartis, comme les années précédentes, en fonction du calendrier prévisionnel d'entrée en chantier des réhabilitations et en tenant compte des reliquats constitués auprès des délégataires à la pierre.

Cette répartition théorique a été calculée selon les opérations indiquées comme "pré-fléchage CRHH 2021 sous réserve de la tenue du calendrier" sans que cela ne conditionne les crédits sur ces opérations si celles-ci venaient à être retardées et tout en gardant une possibilité de substitution si une opération venait à avancer plus rapidement que prévu.



Accès au formulaire



Export des programmations demandées au 25/03/2021 (9h58) organisé en plusieurs fichiers :

- > un fichier récapitulatif au format pdf
- > un fichier par bailleur au format pdf
- > un fichier par EPCI au format pdf
- > un tableau de synthèse au format xls

Signalements



30 signalements

Type

Statut

Nom



Statut	Type	Nom	Dernière modification
✓	Programmation 2021	MC CAD DECHY CROIX DE PIERRE	30/04/2021
✓	Programmation 2021	MC CALL SAINS EN GOHELLE 10	24/02/2021
✓	Programmation 2021	MC CALL SALLAUMINES 4/11 T1	24/02/2021
✓	Programmation 2021	MC CALL LENS 4 T2	24/02/2021
✓	Programmation 2021	MC CABBALR HOUDAIN VICTOIRE 1ère tranche	24/02/2021
✓	Programmation 2021	SIA CAHC ROUVROY LA MOTTE NOUMEA - Tranche2	24/02/2021
✓	Programmation 2021	MC CAHC OIGNIES DECLERCQ	24/02/2021
✓	Programmation 2021	MC CAD DOUAI CORONS VERTS	23/02/2021
✓	Programmation 2021	Sia CAVM ONNAING CITE D ONNAING	03/02/2021
✓	Programmation 2021	Sia CCCC SOMAIN CHAUFFOUR	03/02/2021
✓	Programmation 2021	SIA CALL MERICOURT CROISSETTE Tranche1	03/02/2021
✓	Programmation 2021	MC CAD LALLAING HAUTS PRES	02/02/2021
✓	Programmation 2021	MC CAHC HENIN BEAUMONT DARCY	01/02/2021



ERBM - Programmation 2021

Nom : ...MC CABBALR BRUAY LA BUISSIERE ANATOLE FRANCE

Baïleur : ...Maisons CHMs

EPCI : ...CABBALR

Cité (1) : ...Cité Anatole France

Commune (1) : ...Bruay-la-Buissière

Prévisionnel bailleur

	Total	Étiquette C	Étiquette BBC rénovation	Matériaux biosourcés
Répartition du nombre de logements	78	-	78	78
Enveloppe PALULOS prév.	702 000 €	-€	702 000 €	

Périmètre d'intervention prévisionnel	Rues Leverier, Paris, Béthusy, Anatole France, Châtelain, Isbergues et Montzain
Phase de programmation annulée / reportée	non
Réhabilitation intégrée	oui
Observations	Avant projet en cours d'élaboration. Concertation non réalisée. OS prévu en mai 2021. Matériaux biosourcés mur + plafond
Date de dépôt prévisionnelle	2021-04-01

Prévisionnel EPCI

	Total	Étiquette C	Étiquette BBC rénovation	Matériaux biosourcés
Répartition du nombre de logements	78	-	78	78
Enveloppe PALULOS prév.	702 000 €	-€	702 000 €	

Observations	
Date de validité	

Prévisionnel DIRBM/DDTM

	Total	Étiquette C	Étiquette BBC rénovation	Matériaux biosourcés
Répartition du nombre de logements	-	-	-	-
Enveloppe PALULOS prév.	-€	-€	-€	

Observations	
Enveloppe mini / maxi	-€ / -€
Bonus biosourcés mini / maxi	-€ / -€

Décision CR2H

Nombre de logements validés	-
Enveloppe validée CR2H	-€

Programmes	Date de dépôt prévisionnelle	Raport	Nombre de logements				Subv. Prév.			
			Total	C	BBC	Biosourcés	PALULOS	Subvention + biosourcés toiture	Subvention + biosourcés mur	Subvention + biosourcés mur + toiture
Veroin du 25/03/2021 à 09h32										
MC CAPH BENAÏN CHABAUD LA TOUR	01/10/2021	non	58	0	58	58	542 000,00 €	380 000,00 €	380 000,00 €	437 000,00 €
MC CAPH ESCAUDAIN SCHNEIDER	01/08/2021	non	59	0	59	59	801 000,00 €	590 000,00 €	594 500,00 €	1 023 500,00 €
MC CAPH HAÏMES SARATIN	01/08/2021	non	154	0	154	154	1 388 000,00 €	1 340 000,00 €	1 817 000,00 €	1 771 000,00 €
MC CAPH WALLERS ARSEBERG	01/08/2021	non	107	0	107	107	983 000,00 €	1 070 000,00 €	1 123 500,00 €	1 250 500,00 €
TOTAL CAPH			388	0	388	388	3 492 000,00 €	3 380 000,00 €	4 074 000,00 €	4 462 000,00 €
MC CAVM ONNAING VICS CLAVINOT ANCIENNE	01/07/2021	non	127	0	127	127	1 143 000,00 €	1 270 000,00 €	1 353 500,00 €	1 480 500,00 €
SA CAVM ONNAING CITE D ONNAING	01/03/2021	non	150	0	150	150	1 170 000,00 €	1 500 000,00 €	1 585 500,00 €	1 495 000,00 €
TOTAL CAVM			257	0	257	257	2 313 000,00 €	2 370 000,00 €	2 698 500,00 €	2 355 500,00 €
MC CCCC BENAÏN AGACHE	01/11/2021	non	107	0	107	107	983 000,00 €	1 070 000,00 €	1 123 500,00 €	1 250 500,00 €
MC CCCC MASYN CHAMP FLEURN T2	01/04/2021	non	115	0	115	115	1 035 000,00 €	1 180 000,00 €	1 207 500,00 €	1 322 500,00 €
MC CCCC MASYN CHAMP FLEURN T2	01/07/2021	non	114	0	114	114	1 028 000,00 €	1 140 000,00 €	1 197 000,00 €	1 311 000,00 €
MC CCCC PECOUCOURT SARTOIS	01/04/2021	non	111	0	111	111	999 000,00 €	1 110 000,00 €	1 165 500,00 €	1 278 500,00 €
MC CCCC SOMAIN SOIS EMULE	01/07/2021	non	119	0	119	119	1 071 000,00 €	1 249 000,00 €	1 249 500,00 €	1 388 500,00 €
SA CCCC SOMAIN CHAUMOUR	01/03/2021	non	87	0	87	87	783 000,00 €	870 000,00 €	913 500,00 €	1 000 500,00 €
TOTAL CCCC			633	0	633	633	5 877 000,00 €	6 330 000,00 €	6 856 500,00 €	7 309 500,00 €
MC DA BECHY CROIX DE PIERRE	01/02/2021	oui	276	0	276	0	2 502 000,00 €	2 502 000,00 €	2 502 000,00 €	2 502 000,00 €
MC DA DOULAI CORONS VERTS	01/11/2021	non	81	0	81	81	549 000,00 €	810 000,00 €	840 500,00 €	701 500,00 €
MC DA LALLAING HAUTS PRES	01/12/2021	non	59	0	59	59	801 000,00 €	590 000,00 €	594 500,00 €	1 023 500,00 €
TOTAL DA			428	0	428	150	3 852 000,00 €	4 002 000,00 €	4 077 000,00 €	4 227 000,00 €
TOTAL DEP 59			1 726	0	1 726	1 448	15 534 000,00 €	16 382 000,00 €	17 705 000,00 €	19 154 000,00 €
MC CABBALR BRUAY LA BUISSIERE ANATOLE FRANCE	01/04/2021	non	78	0	78	78	702 000,00 €	780 000,00 €	819 000,00 €	897 000,00 €
MC CABBALR BRUAY LA BUISSIERE NOUVEAU MONDE	01/03/2021	non	105	0	105	105	948 000,00 €	1 030 000,00 €	1 102 500,00 €	1 207 500,00 €
MC CABBALR HOUJAIN VICTOIRE 1 ÈRE TRANCHE	01/04/2021	non	124	0	124	124	1 118 000,00 €	1 240 000,00 €	1 302 500,00 €	1 428 000,00 €
TOTAL CABBALR			307	0	307	307	2 768 000,00 €	3 070 000,00 €	3 223 500,00 €	3 530 500,00 €
MC CACH HENIN BEAUMONT DARCY	01/07/2021	non	97	0	97	97	873 000,00 €	970 000,00 €	1 018 500,00 €	1 115 500,00 €
MC CACH OIGNIES OUCHECOQ	01/04/2021	non	100	0	100	100	900 000,00 €	1 000 000,00 €	1 050 000,00 €	1 130 000,00 €
SA CACH ROUVROY LA MOTTE NOUVEA - TRANCHE2	01/12/2020	non	184	4	180	184	1 470 000,00 €	1 854 000,00 €	1 718 000,00 €	1 880 000,00 €
TOTAL CACH			361	4	357	361	3 243 000,00 €	3 604 000,00 €	3 784 500,00 €	4 145 500,00 €
MC CALL HARNES BELEVUE ANCIENNE	01/03/2021	non	122	0	122	122	1 098 000,00 €	1 220 000,00 €	1 281 000,00 €	1 403 000,00 €
MC CALL LENS 4 T2	01/04/2021	non	150	0	150	150	1 350 000,00 €	1 500 000,00 €	1 575 000,00 €	1 725 000,00 €
MC CALL LENS 4 T5	01/08/2021	non	150	0	150	150	1 350 000,00 €	1 500 000,00 €	1 575 000,00 €	1 725 000,00 €
MC CALL LIEVIN OBIETTES	01/09/2021	non	51	0	51	51	279 000,00 €	310 000,00 €	323 500,00 €	358 500,00 €
MC CALL SAÏNS EN SOUSILLE 10	01/04/2021	non	53	0	53	53	747 000,00 €	830 000,00 €	871 500,00 €	954 500,00 €
MC CALL SALLAUMINES 4/11 T1	01/03/2021	non	77	0	77	77	893 000,00 €	770 000,00 €	808 500,00 €	885 500,00 €
MC CALL SALLAUMINES 4/11 T2	01/03/2021	non	75	0	75	75	873 000,00 €	750 000,00 €	787 500,00 €	862 500,00 €
MC CALL SALLAUMINES 5/12	01/08/2021	non	87	0	87	87	783 000,00 €	870 000,00 €	913 500,00 €	1 000 500,00 €
SA CALL MERICOURT CROISSETTE TRANCHE1	01/09/2021	non	118	98	20	0	900 000,00 €	900 000,00 €	900 000,00 €	900 000,00 €
TOTAL CALL			892	98	793	773	7 873 000,00 €	8 630 000,00 €	9 037 500,00 €	9 812 500,00 €
TOTAL DEP 62			1 559	100	1 459	1 448	13 881 000,00 €	15 324 000,00 €	16 045 500,00 €	17 488 500,00 €
TOTAL DEP 59-62			3 285	100	3 185	2 891	29 415 000,00 €	32 306 000,00 €	33 751 500,00 €	36 642 500,00 €

Signalements

30 signalements

Type Statut Nom

Statut	Type	Nom	Dernière modification
✓	Programmation 2021	MC CAD DECHY CROIX DE PIERRE	30/04/2021
✓	Programmation 2021	MC CALL SAINS EN GOHELLE 10	24/02/2021
✓	Programmation 2021	MC CALL SALLAUMINES 4/11 T1	24/02/2021
✓	Programmation 2021	MC CALL LENS 4 T2	24/02/2021

MC CAD DECHY CROIX DE PIERRE

EPCI :

DDTM :

DRBM :

Bailleur - Nom du bailleur Maisons & Cités

Bailleur - EPCI concerné par la programmation CAD

Bailleur - Réhabilitation oui



Signaler dans « description » avancées, retard et report 2022 éventuels

Mise à jour du signalement "MC CAD DECHY CROIX DE PIERRE"

Nom* Statut*

Description

2ème module : les logements réhabilités

3 onglets :

1^{er} onglet = 1 ligne = 1 logement sur la base des remontées bailleur financés PALULOS ou non financés

		Nb logts												
Valeurs totales		6 287												
Valeurs filtrées		6 287												
		Identifiants							Programme					
Id	RPSL	Bailleur	Fiscal	Parcelle	Département	Commune	EPCI	Intitulé	Bailleur	Palulos	N° de la décision (SISAL ou fictif)			
1	0044619057	SOG156962	594560559289	594560000C1988	59	59456	CCCC	MC CCCO PECQUENCOURT BARROIS 2020 G	M&C	Groupé	2020DD0590000			
2	0044619180	SOG156975	594560559185	594560000C0268	59	59456	CCCC	MC CCCO PECQUENCOURT BARROIS 2020 G	M&C	Groupé	2020DD0590000			
3	0044619198	SOG156976	594560559192	594560000C0277	59	59456	CCCC	MC CCCO PECQUENCOURT BARROIS 2020 G	M&C	Groupé	2020DD0590000			
4	0044619205	SOG156977	594560559186	594560000C0269	59	59456	CCCC	MC CCCO PECQUENCOURT BARROIS 2020 G	M&C	Groupé	2020DD0590000			
5	0044619213	SOG156978	594560559191	594560000C0276	59	59456	CCCC	MC CCCO PECQUENCOURT BARROIS 2020 G	M&C	Groupé	2020DD0590000			
6	0044619221	SOG156979	594560559190	594560000C0275	59	59456	CCCC	MC CCCO PECQUENCOURT BARROIS 2020 G	M&C	Groupé	2020DD0590000			
7	0044619239	SOG156980	594560559189	594560000C0274	59	59456	CCCC	MC CCCO PECQUENCOURT BARROIS 2020 G	M&C	Groupé	2020DD0590000			
8	0044619247	SOG156981	594560559188	594560000C1944	59	59456	CCCC	MC CCCO PECQUENCOURT BARROIS 2020 G	M&C	Groupé	2020DD0590000			
9	0044619255	SOG156982	594560559266	594560000C0347	59	59456	CCCC	MC CCCO PECQUENCOURT BARROIS 2020 G	M&C	Groupé	2020DD0590000			
10	0044619297	SOG156986	594560559264	594560000C2185	59	59456	CCCC	MC CCCO PECQUENCOURT BARROIS 2020 G	M&C	Groupé	2020DD0590000			
11	0044619346	SOG156991	594560559246	594560000C0329	59	59456	CCCC	MC CCCO PECQUENCOURT BARROIS 2020 G	M&C	Groupé	2020DD0590000			
12	0044619461	SOG157003	594560559197	594560000C0282	59	59456	CCCC	MC CCCO PECQUENCOURT BARROIS 2020 G	M&C	Groupé	2020DD0590000			
13	0044619487	SOG157005	594560559198	594560000C1958	59	59456	CCCC	MC CCCO PECQUENCOURT BARROIS 2020 G	M&C	Groupé	2020DD0590000			
14	0044619502	SOG157007	594560559199	594560000C1956	59	59456	CCCC	MC CCCO PECQUENCOURT BARROIS 2020 G	M&C	Groupé	2020DD0590000			
15	0044619528	SOG157009	594560559205	594560000C1953	59	59456	CCCC	MC CCCO PECQUENCOURT BARROIS 2020 G	M&C	Groupé	2020DD0590000			
16	0044619594	SOG157016	594560559439	594560000C2218	59	59456	CCCC	MC CCCO PECQUENCOURT BARROIS 2020 G	M&C	Groupé	2020DD0590000			
17	0044619792	SOG157042	594560559412	594560000C2139	59	59456	CCCC	MC CCCO PECQUENCOURT BARROIS 2020 G	M&C	Groupé	2020DD0590000			
18	0044619841	SOG157047	594560559419	594560000C0492	59	59456	CCCC	MC CCCO PECQUENCOURT BARROIS 2020 G	M&C	Groupé	2020DD0590000			
19	0044619875	SOG157050	594560559407	594560000C2149	59	59456	CCCC	MC CCCO PECQUENCOURT BARROIS 2020 G	M&C	Groupé	2020DD0590000			
20	0044620111	SOG157077	594560559137	594560000C2687	59	59456	CCCC	MC CCCO PECQUENCOURT BARROIS 2020 G	M&C	Groupé	2020DD0590000			
21	0044620137	SOG157079	594560559138	594560000C2689	59	59456	CCCC	MC CCCO PECQUENCOURT BARROIS 2020 G	M&C	Groupé	2020DD0590000			

2ème onglet : 1 ligne = 1 opération de 1 à plusieurs logements

		Valeurs totales		Valeurs filtrées									
		788		29				6 287		6 246		2 247	
								2 212		2 207		2 247	
Programme				Localisation				Calculs					
Baillieur	Intitulé	Année de financement	Palulos	Dpt	EPCI	Nom de la cité (baillieur)	Nombre de logements	Nombre de logements géolocalisés	N° décision	Nombre de logements	Ét		
M&C	MC CABBALR BRUAY NOUVEAU MONDE (15) A.france(4) 2018 I	2018	Isolé	62	CABBALR	["BRUAY LA BUISSIÈRE -A. France-", "BRUAY LA..."]	11	11	20186211900003	19			
M&C	MC CABBALR BRUAY NOUVEAU MONDE 2019 I	2019	Isolé	62	CABBALR	["BRUAY LA BUISSIÈRE -A. France-", "BRUAY LA..."]	3	3	20196211900001	3			
M&C	MC CABBALR HAILLICOURT VICTOIRE 2018 I	2018	Isolé	62	CABBALR	["HAILLICOURT -Victoire-"]	2	2	20186211900001	2			
M&C	MC CABBALR HOUDAIN VICTOIRE 2018 I	2018	Isolé	62	CABBALR	["HOUDAIN -Victoire-"]	16	16	20186211900002	16			
M&C	MC CABBALR HOUDAIN VICTOIRE 2019 I	2019	Isolé	62	CABBALR	["HOUDAIN -Victoire-"]	1	1	20196211900002	2			
M&C	MC CAHC HENIN BEAUMONT DARCY 2018 I	2018	Isolé	62	CAHC	["HENIN BEAUMONT CITE DARCY - 11 PALULOS"]	8	8	2018DD06200001	11			
M&C	MC CAHC NOYELLES GODAULT CROMBEZ 2020 G	2020	Groupé	62	CAHC	["Crombez"]	130	130	2020DD06200002	129			
M&C	MC CAHC OIGNIES DECLERCO 2020 G	2020	Groupé	62	CAHC	["Declerco"]	121	121	2020DD06200003	120			
M&C	MC CALL BULLY LES MINES (126) GREWAY (5) ALOUETTES 2019 G	2019	Groupé	62	CALL	["CITE DES ALOUETTES"]	131	131	20196249800005	131			
M&C	MC CALL HARNES BELLEVUE 2018 I	2018	Isolé	62	CALL	["HARNES CITE BELLEVUE"]	6	6	20186249800003	8			
M&C	MC CALL HARNES BELLEVUE 2020 G	2020	Groupé	62	CALL	["Bellevue"]	122	122	20206249800003	125			
M&C	MC CALL LENS CITE 4 2018 I	2018	Isolé	62	CALL	["LENS CITE DU 4"]	24	24	20186249800004	27			
M&C	MC CALL LENS CITE 4 2020 G	2020	Groupé	62	CALL	["4 de Lens"]	91	91	20206249800001	92			
M&C	MC CALL LENS PARMENTIER 2019 G	2019	Groupé	62	CALL	["9"]	53	53	20196249800003	53			
M&C	MC CALL SAINS EN GOHELLE CITE 10 2018 I	2018	Isolé	62	CALL	["SAINS EN GOHELLE - CITE DU 10"]	3	3	20186249800005	8			
M&C	MC CALL SAINS EN GOHELLE CITE 10 2020 G	2020	Groupé	62	CALL	["10 de Béthune"]	97	96	20206249800002	97			
M&C	MC CALL SALLAUMINES CITE 5 2018 I	2018	Isolé	62	CALL	["SALLAUMINES CITE DU 5"]	12	12	20186249800006	22			
M&C	MC CAPH ESCAUDAIN SCHNEIDER 2020 G	2020	Groupé	59	CAPH	["CITE SCHNEIDER"]	83	83	20205963200004	83			
M&C	MC CAPH RAISMES SABATIER 2020 G	2020	Groupé	59	CAPH	["CITE BEAU CHENE", "CITE PINSON ANCIENNE"]	128	128	20205963200005	128			
M&C	MC CAVM CONDE ACACIA 2019 G	2019	Groupé	59	CAVM	["RESIDENCE DES ACACIAS"]	76	76	20195960600001	75			
M&C	MC CAVM CONDE ST PIERRE 2020 G	2020	Groupé	59	CAVM	["Saint Pierre"]	71	71	20205960600003	71			
M&C	MC CAVM ONNAING CUVINOT 2020 G	2020	Groupé	59	CAVM	["Cité Cuvinot Nouvelle", "Cité d'Onnaing Ancr"]	104	104	20205960600004	104			
M&C	MC CAVM ONNAING CUVINOT anticipée 2019 I	2019	Isolé	59	CAVM	["ONNAING - 2 rue David", "ONNAING - 2 Ru"]	12	12	20205960600001	14			
M&C	MC CCCO PECQUENCOURT BARROIS 2020 G	2020	Groupé	59	CCCO	["Barrois"]	114	114	2020DD05900003	114			
SIA	SIA CAHC ROI VIVROY NOUIMFA 2020 G	2020	Groupé	62	CAHC	["Cité Nouiméa la motte"]	167	167	2020DD06200001	167			

3ème onglet : des synthèses sous la forme de tableaux ...

Analyse par EPCI	Palulos (groupé & isolé)								Hors Palulos							
	2016	2017	2018	2019	2020	2021	2022	Total	2016	2017	2018	2019	2020	2021	2022	Total
CABBALR	0	0	29	4	0	0	0	33	0	26	332	170	59	0	0	587
CAHC	0	0	8	0	418	0	0	426	0	322	238	90	166	0	0	816
CALL	0	0	163	346	310	0	0	819	180	185	728	456	202	0	0	1 751
CAPH	0	0	0	193	211	0	0	404	0	5	65	30	23	0	0	123
CAVM	0	0	0	88	175	0	0	263	0	243	66	39	26	0	0	374
CCCO	0	0	153	0	114	0	0	267	0	26	55	24	12	0	0	117
CCHD	0	0	0	0	0	0	0	0	0	0	1	0	0	0	0	1
CCPC	0	0	0	0	0	0	0	0	0	2	24	14	10	0	0	50
DA	0	0	0	0	0	0	0	0	0	23	99	85	49	0	0	256
Total	0	0	353	631	1 228	0	0	2 212	180	832	1 608	908	547	0	0	4 075
Analyse par Département	Palulos (groupé & isolé)								Hors Palulos							
	2016	2017	2018	2019	2020	2021	2022	Total	2016	2017	2018	2019	2020	2021	2022	Total
59	0	0	153	281	500	0	0	934	0	299	310	192	120	0	0	921
62	0	0	200	350	728	0	0	1 278	180	533	1 298	716	427	0	0	3 154
Total	0	0	353	631	1 228	0	0	2 212	180	832	1 608	908	547	0	0	4 075
Analyse par Bailleur	Palulos (groupé & isolé)								Hors Palulos							
	2016	2017	2018	2019	2020	2021	2022	Total	2016	2017	2018	2019	2020	2021	2022	Total
M&C	0	0	82	276	1 061	0	0	1 419	0	271	1 473	655	447	0	0	2 846
SIA	0	0	271	355	167	0	0	793	180	561	135	253	100	0	0	1 229
Total	0	0	353	631	1 228	0	0	2 212	180	832	1 608	908	547	0	0	4 075

...Ou de graphes

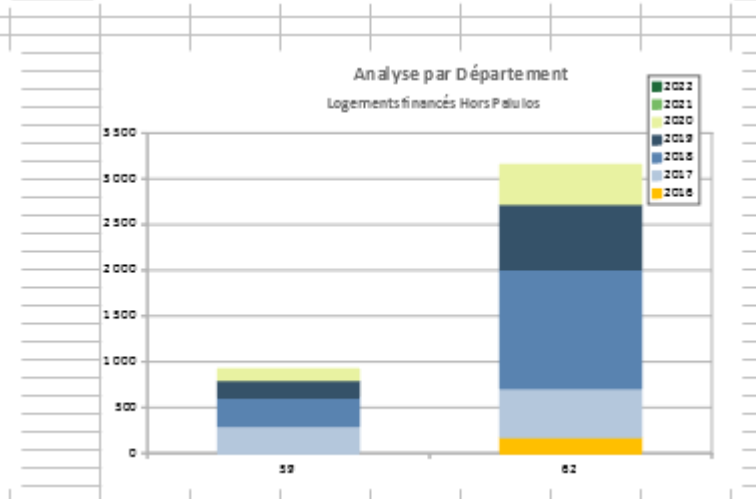
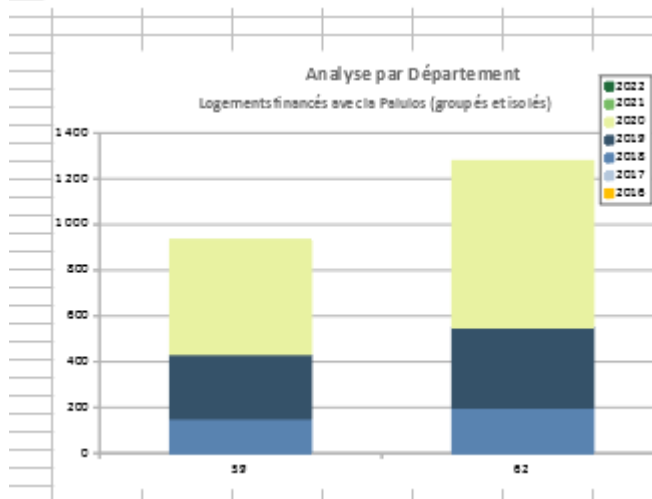
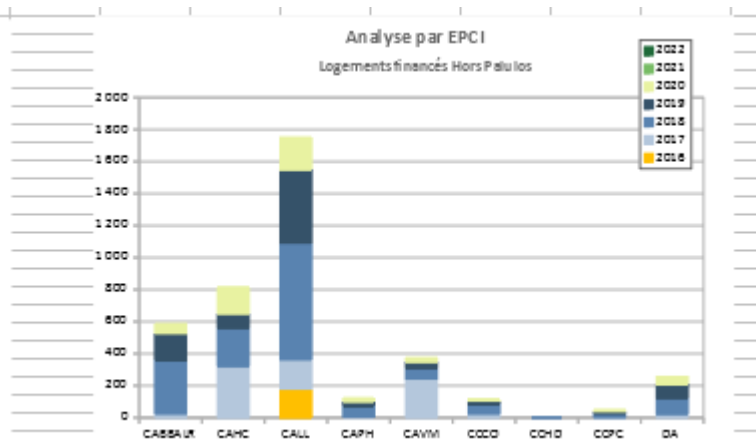
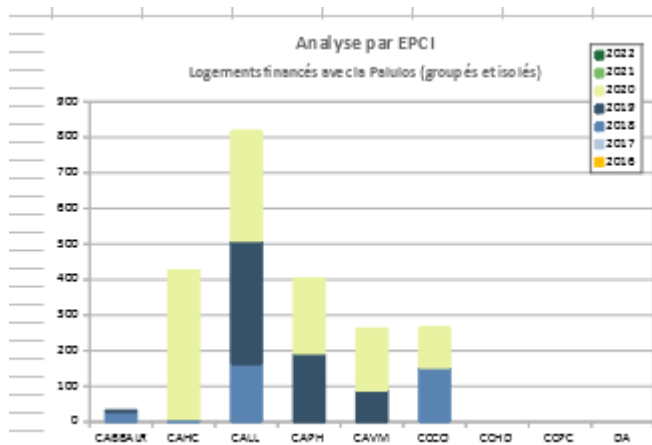

Un outil perfectible

- En effet, parmi les 2247 logements financés PALULOS entre 2018 et 2020, 35 logements n'ont pas été remontés, ce qui fausse toutes les extractions basées sur les 2212 logements transmis.
- 16 mêmes logements ont été remontés 2 fois
- Pour l'instant, 41 logements n'étaient pas géolocalisables.



Nous vous proposerons des rencontres afin de lever les problèmes

3ème module : cartographie des logements

- Sous QGis

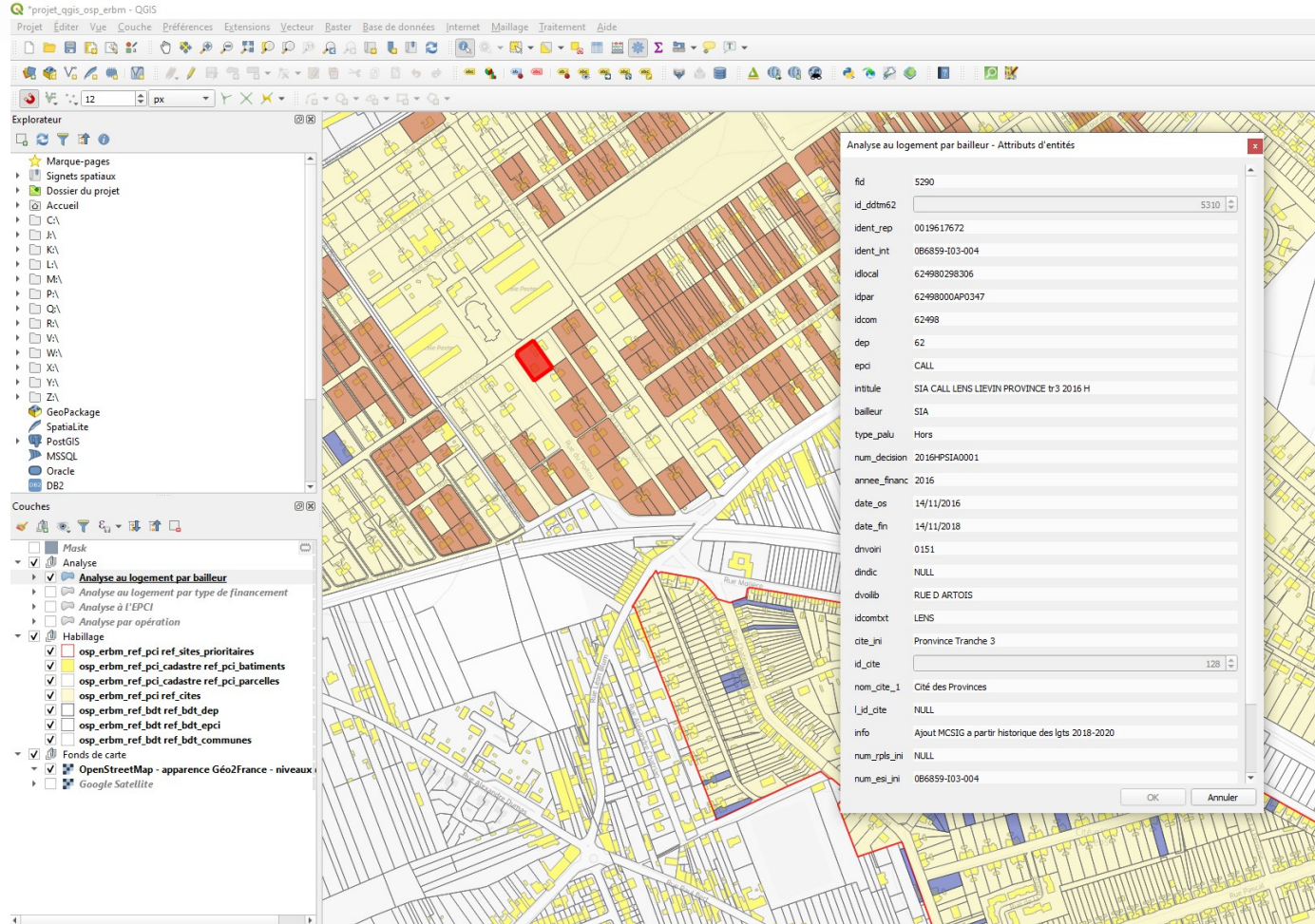

The screenshot shows the QGIS interface with a map of a residential area. A red rectangle highlights a specific building. A dialog box titled "Analyse au logement par bailleur - Attributs d'entités" is open, displaying a table of attributes for the selected building.

Attribut	Valeur
fid	5290
id_dctm62	5310
ident_rep	0019617672
ident_int	066859-103-004
idlocal	624980298306
idpar	62498000APO347
idcom	62498
dep	62
epci	CALL
intitule	SIA CALL LENS LIEVIN PROVINCE tr3 2016 H
bailleur	SIA
type_palu	Hors
num_decision	2016HPSIA0001
annee_financ	2016
date_os	14/11/2016
date_fin	14/11/2018
dnvori	0151
dindic	NULL
dvollib	RUE D ARTOIS
idcombt	LENS
cite_ini	Pronvince Tranche 3
id_cite	128
nom_cite_1	Cité des Provinces
l_id_cite	NULL
info	Ajout MCSIG a partir historique des lgts 2018-2020
num_rpls_ini	NULL
num_esi_ini	066859-103-004

3ème module : cartographie des logements

- Sous Géo2France (mode web)

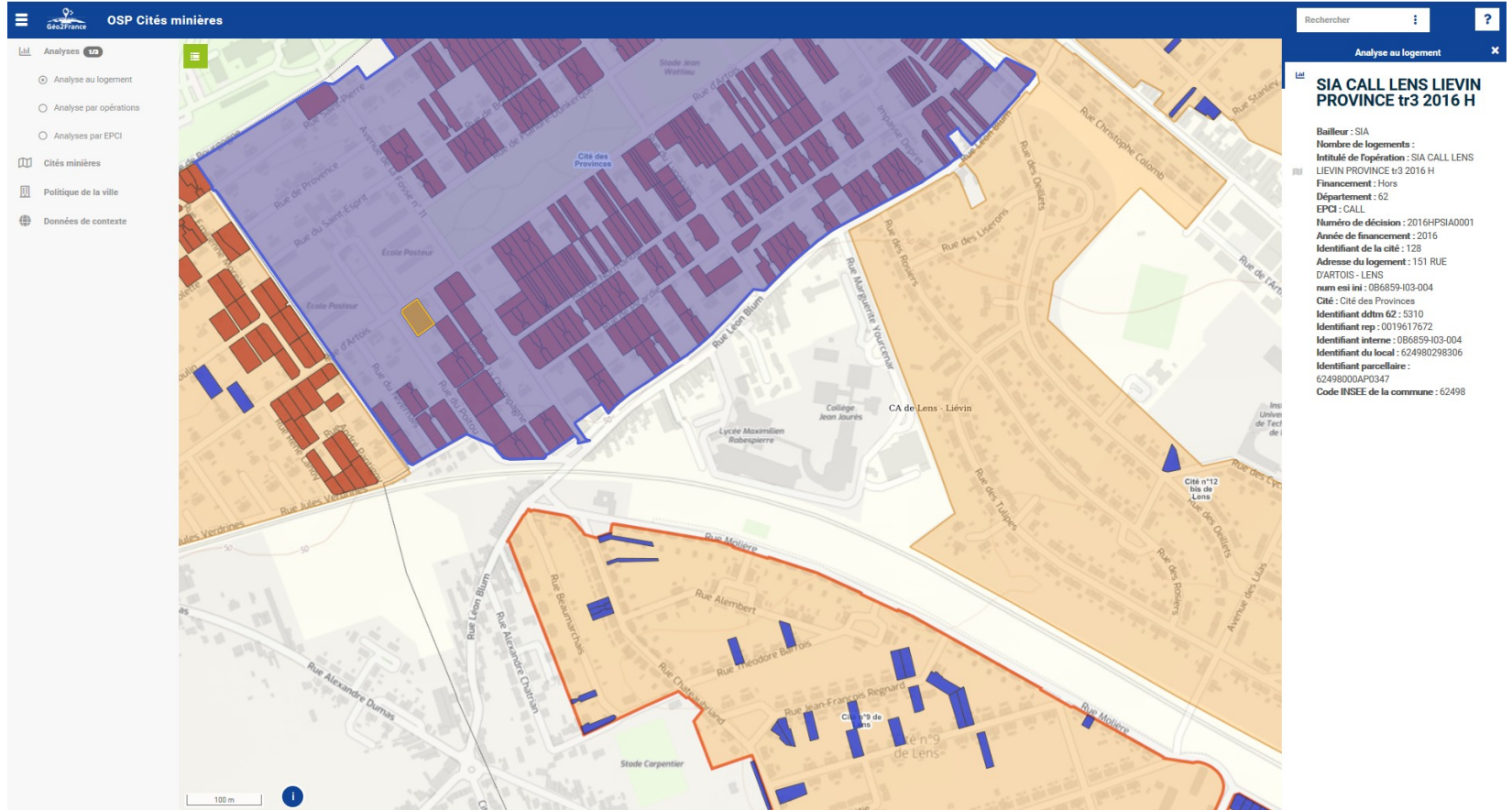

3ème module : cartographie des logements

- Sous Géo2France (mode web)

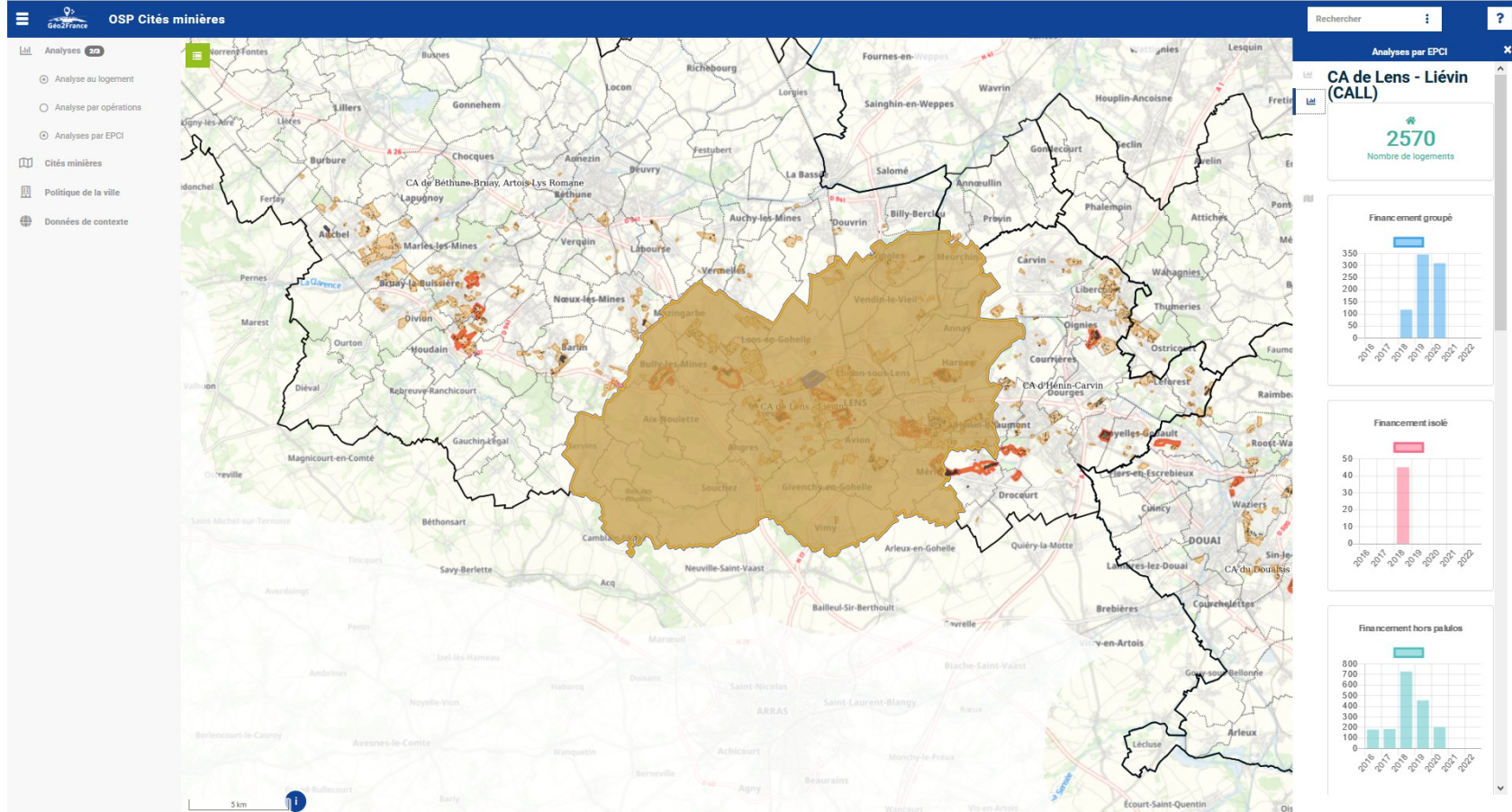



Perspectives

- Finaliser la migration sous Géo2France en 2021 :
 - **Mai 2021** : Rencontre des bailleurs pour finaliser et fiabiliser l'intégration des données
 - **Juin 2021** : Rencontre avec les EPCI → préparation du programme complémentaire et des états de sortie
 - **Second semestre** : Rencontres avec CD et CR à programmer au pour présenter l'outil
- Utiliser l'OSP pour préparer le prochain COPIL

Feuille de route technique

- **Fiabiliser** les données :
 - Logements déjà traités 2018-2020 → rencontres bilatérales avec bailleurs
 - Contour des cités → DDTM
- Définir les **besoins d'analyses** (tableaux, graphes, cartographies) de chaque partenaire et les mettre en œuvre (au maximum via des croisements avec des BDD existantes)
- **Partager les ressources** sous Géo2France : tableurs, cartographies dynamiques, données SIG
- Préparer les **futurs formulaires** et leurs outils associés :
 - Programmation complémentaire (EPCI)
 - Suivi financier des opérations (Bailleur, EPCI/DDTM)



Contacts

- DRBM/ANCT : Laura Lewille
- CR : GEO2FRANCE : Vincent Fabry
- DDTM 62 : Laurence Malbrancq, Émilie Renard (SHRU) et Jérôme Douché (MCSIG)
- DDTM59 : Annelise Bailleul et Michel Rodrigues



Liberté • Égalité • Fraternité

RÉPUBLIQUE FRANÇAISE

Direction Départementale
des Territoires et de la Mer

Merci



RENOUVEAU
du Bassin Minier

S'engager ensemble

